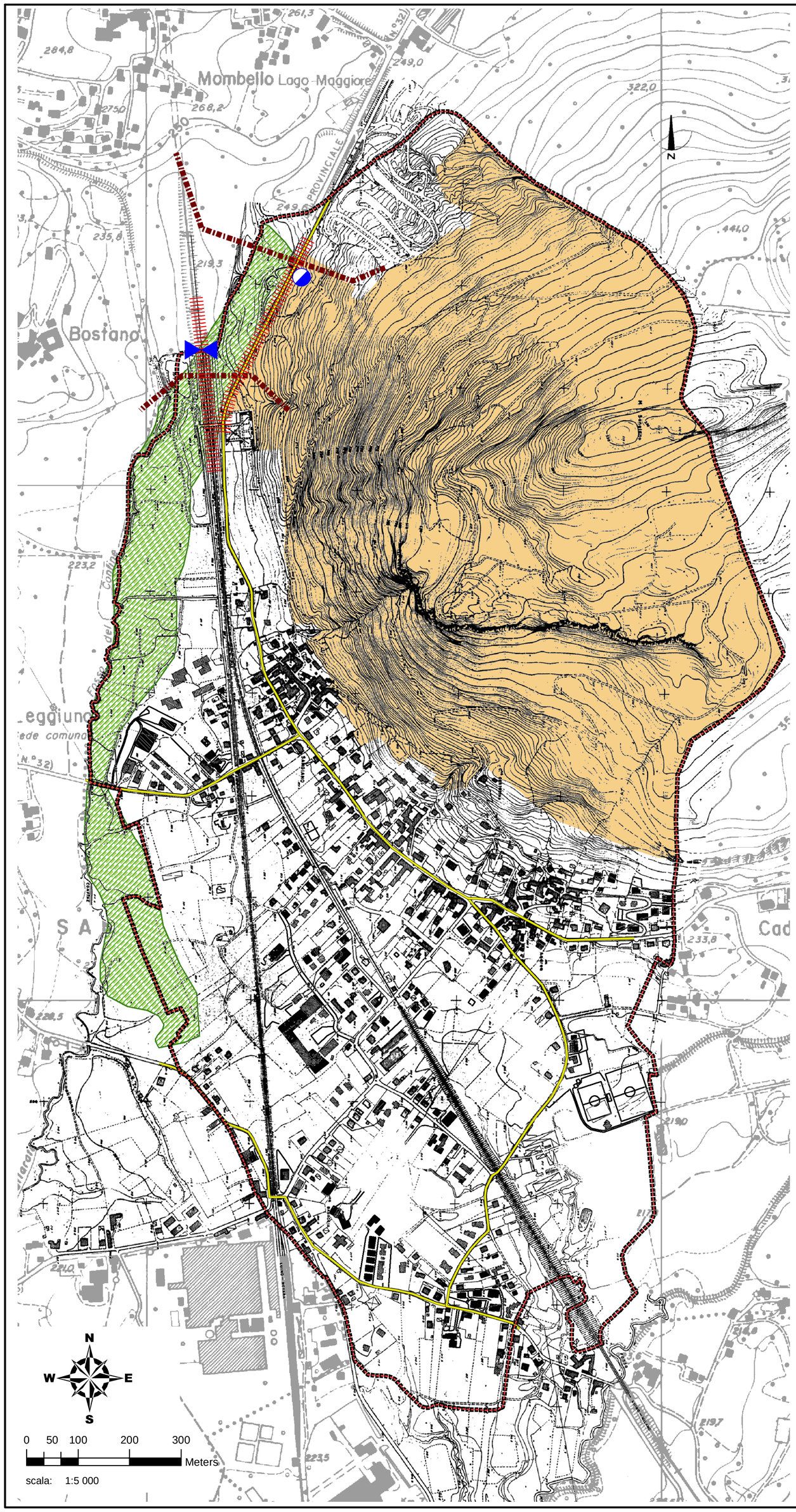

Legenda

RIFERIMENTI TERRITORIALI

- Confine comunale
- Viabilità principale
- Linea ferroviaria

ELEMENTI DELLA RETE ECOLOGICA COMUNALE

- Core area del Monte Sangiano
- Corridoio ecologico del Fosso di Confine
- Varco di riconnessione E-W (da potenziare)
- Elemento puntuale - Ponte canale
- Elemento puntuale - Sottopasso
- Interferenza infrastrutturale lineare

Comune di SANGIANO

PGT Piano di Governo del Territorio

2009 - 2013

Ddp 19	DOCUMENTO DI PIANO Statuto del territorio Rete ecologica comunale			
scala 1:5.000	VERSIONI:	Febbraio 2009		

Adozione:	Deliberazione C.C. n° _____ del _____
Approvazione:	Deliberazione C.C. n° _____ del _____
Pubblicazione:	B.U.R.L. _____ n°_____ del _____

Il sindaco	Il Responsabile del Procedimento	Il Segretario Comunale

I PROGETTISTI:

Capogruppo:		
Prof. Avv. Emanuele Boscolo Iscritto all'Ordine degli Avvocati della Provincia di Varese	*Dott.Agr. Giovanni Castelli* Iscritto all'Ordine degli Agronomi della Provincia di Varese	*Dott. Arch. Giorgio De Wolf* Iscritto all'Ordine degli Architetti, Pianificatori, Paesaggisti e Conservatori della Provincia di Varese

Prof. Avv. Emanuele Boscolo
studio professionale
Angera Piazzale Volta n.2
Tel. 0331/960310
Fax 0331/932970
leleboscolo@libero.it

Studio Tecnico Castelli S.a.s. di Castelli Giovanni & C
Via Erminia Maggi, 23
21030 - Cuvio (Va)
tel. 0332/651693
info@castelliagronomo.com
P. IVA 02426270126

Collaborazioni:

Dott. Arch. Davide Binda
Ordine degli Arch. della Prov. di Varese

Dott. Pianificatore Territoriale
Sandro Cucchetti

Dott. Pianificatore Territoriale
Alessio Trevisi

Dott. Architetto
Daniele Palladino

Piano di Governo del Territorio 2009